Wiadomości Polonijne

LOKALNY PRZEGLĄD WYDARZEŃ POLONIJNYCH

Czas świąt majowych to bardzo ważny okres w roku dla każdego z nas.

Trzeciego maja obchodzimy święto narodowe upamiętniające uchwalenie konstytucji - pierwszej w Europie i drugiej na świecie, dokumentu, który nie tylko zmienił ustrój naszego państwa i przyczynił się do tego jakim krajem Polska jest dziś, ale także stał się inspiracją i wzorem dla innych w Europie i na świecie.

Drugiego Maja świętujemy Dzień Flagi Rzeczpospolitej Polski- symbolu naszego patriotyzmu i tożsamości, a także od 2002 roku, w tym dniu obchodzimy święto dedykowane właśnie nam – Dzień Polonii i Polaków za Granicą.

Z tej to okazji pragniemy przekazać Wam wszystkim drodzy rodacy, najlepsze życzenia, abyśmy zawsze dumnie reprezentowali naszą przynależność do narodu polskiego i nieustannie byli wzorem, jak troszczyć się o polskość i jak ją pielęgnować. Niech nasze działania będą wyrazem miłości do ukochanej ojczyzny i solidarności naszego narodu. Życzymy Wam wszystkim, aby żaden Polak i Polka w tym szczególnym dniu nie czuli się osamotnieni i ogarnięci tęsknotą za Ojczyzną, żeby poczuli, iż są częścią Polonijnej rodziny tu w Manitobie, a także na całym świecie.

Droga Polonio wielu sukcesów i wszelkiej pomyślności, życzy:

Kongres Polonii Kanadyjskiej Okręgu Manitoba

Warsztaty malarskie - “Bo najpiękniejsze są polskie kwiaty”

W dniu 26 marca i 3 kwietnia odbyły się warsztaty plastyczne zorganizowane przez Federację Polek w Kanadzie Ogniwo nr 7 w Winnipegu. Tematyka tych warsztatów była zainspirowana znaną polską piosenką „Bo najpiękniejsze są polskie kwiaty”. Uczestnicy warsztatów obejrzeli prezentację na temat charakterystycznych dla Polski kwiatów i odkryli jak wielu znanych rodzimych malarzy odnalazło inspirację w ich pięknie. Kolorowe zdjęcia kwiatów i ich reprezentacja w sztuce malarskiej stały się natchnieniem dla uczestników przy tworzenia własnych prac.

Instruktor warsztatów - Wioletta Los - zapoznała uczestników z podstawowymi technikami malarskimi m.in. akwarelą i suchą pastelą oraz udzielała fachowych rad, aby ich prace były jak najbardziej udane. Efektem warsztatów były oryginalne obrazy przedstawiające piękno polskich kwiatów. Wszystkie obrazy będą do obejrzenia w Sokole St. Boniface w dniu 1 maja 2022 od 12:30 podczas akademii organizowanej przez Kongres Polonii Kanadyjskiej z okazji rocznicy uchwalenia Konstytucji 3 Maja. W trakcie akademii odbędzie się także aukcja tychże obrazów, z której dochód będzie przeznaczony na potrzeby Polskiej Sobotniej Szkoły. Cena wywoławcza obrazów zaczyna się od $20. Zachęcamy do wzięcia udziału w licytacji i gwarantujemy licytacyjny dreszczyk emocji!

Polska Sobotnia Szkoła

Polska Sobotnia Szkoła ma prawie za sobą bardzo pracowity rok szkolny. Zajęcia w dalszym ciągu odbywają się w sali parafialnej w kościele Św. Andrzeja Boboli. W okresie Świąt Bożego Narodzenia zorganizowaliśmy koncert, podczas którego dzieci wspaniale zaprezentowały kolędy i wiersze! Dzieci bardzo chętnie uczęszczają na zajęcia, gdzie mogą się uczyć nie tylko języka, ale także historii i kultury polskiej. Są bardzo dumne ze swojego pochodzenia i cieszą się, że mogą być częścią polskiej społeczności w Winnipegu.

W minionym miesiącu gościliśmy panią Wiolettę Los z Federacji Polek, która poprowadziła warsztaty malarskie i uczyła nas jak malować.

Uroczyste zakończenie roku szkolnego zaplanowane jest na 28 Maja tego roku i będzie one połączone z obchodami czterdziestolecia działania Polskiej Sobotniej Szkoły.

Muzeum „Ogniwo”

12 marca 2022 roku odbyło się 36. Walne Zebranie Sprawozdawczo-Wyborcze Polskiego Muzeum Ogniwo, podczas którego wybrano nowy zarząd na kadencję 2022-2024:

Marnie Masiowska jest członkinią Polskiego Muzeum Ogniwo od 2015 roku i powraca do roli prezeski. Wcześniej Marnie była członkinią Chóru Świętej Cecylii oraz Polskiego Zespołu Folklorystycznego "Sokół". Pracuje jako prawnik w kancelarii Manitoba Justice.

Dziękujemy odchodzącej prezes **Magdalenie Blackmore**, która nadal będzie pracować nad projektami i wydarzeniami muzealnymi.

Marta Dabros powraca na drugą kadencję w roli wiceprezeski. Marta jest członkinią Ogniwa od 2014 r., zajmuje się zbiorami bibliotecznymi i archiwum muzeum, jest też odpowiedzialna za media społecznościowe.

Sekretarzem została **Christine Tabbernor**, ktora jest członkinią Ogniwa od 1996 roku i w tym czasie pełniła funkcję Prezeski i Sekretarza. Była kuratorem wielu wystaw oraz projektów muzealnych. Nadal aktywnie angażuje się we wszystkie działania i wydarzenia muzealne.

Bogusława Dittmar powraca na drugą kadencję jako skarbnik Polskiego Muzeum Ogniwo. Wcześniej była aktywną członkinią Polskiego Zespołu Folklorystycznego "Sokół" i Kongresu Polonii Kanadyjskiej.

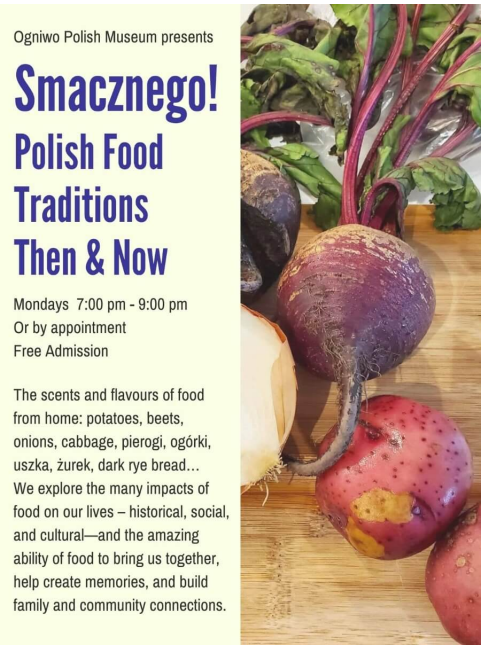

Jeszcze nie jest za późno, aby zobaczyć “smakowitą” wystawę w Polskim Muzeum “Ogniwo”. Jest ona dostępna dla odwiedzających w poniedziałki w godzinach od 7:00 - 9:00 p.m. Wstęp darmowy! Wystawa bada wiele wpływów, jakie “jedzenie” ma na nasze życie – historyczny, społeczny i kulturowy – oraz niesamowitą zdolność posiłków do zbliżania nas nawzajem, pomagania w tworzeniu wspomnień i budowaniu więzi rodzinnych i społecznych.

Rodzinna kawa w „Sokole” St. Boniface

W Niedzielę Palmową „Sokół” St Boniface zorganizował kolejne spotkanie przy kawie dla Polonii. W spotkaniu wzięło udział wiele rodzin z dziećmi, w tym także tych rodzin, które niedawno przybyły do Manitoby. Podczas trwania rodzinnej kawy zorganizowane były konkursy i warsztaty malowania pisanek wielkanocnych dla dzieci. Zabawy było co niemiara, a nad wszystkim czuwała niezawodna animatorka - pani Sylwia, której z całego serca dziękujemy.

Na kolejną rodzinną kawę zapraszamy już za miesiąc – 15 maja! Będzie coś ciekawego dla każdego!

Ośrodek SPK – Big Whiteshell

Jak co roku, sezon letni na ośrodku Stowarzyszenia Polskich Kombatantów Big Whiteshell zostanie oficjalnie otwarty w długi majowy weekend.

Jesienią i zimą zostało przeprowadzonych wiele prac porządkowych na terenie ośrodka. Wszystkim którzy przyłączyli się i pomagali serdecznie dziękujemy!

W sezonie 2022 planowany jest biwak zuchowy gromady "Słoneczne Plemię". Po wieloletniej przerwie na ośrodek SPK powraca działalność harcerska.

Chcieliśmy również pogratulować koledze Ryszardowi Czajce za złowienie największej ryby w sezonie zimowym - Szczupak o długości 41" ważący 21lb. BRAWO!

Serdeczne podziękowania również dla Kierownika Ośrodka - Władysława Mokosińskiego za wspaniałą pracę przez ostatnie dwa lata.

Grupy zainteresowane korzystaniem z wypoczynku na naszym ośrodku mogą kontaktować się z organizacją przez email polishcombatantsbr13@gmail.com

Harcerze

Komenda szczepów Białowieża i Gdańsk obecnie ma 21 zuchów w wieku 6-13 lat. Większość zuchów rozmawia po polsku, ale są też tacy, którzy nie znają polskiego, dlatego zbiórki są prowadzone w obu jezykach. W trakcie trwania naszych zbiorek poznajemy polskie tradycje, historię i kulturę.

Naszą harcerską siedzibą jest Sokół St. Boniface przy 523 Doucet Street, a zbiórki odbywają się w każdy wtorek od 6:30 do 8:00.

W nadchodzące wakacje w dniach od 14 do 21 sierpnia organizujemy nasz pierwszy obóz dla zuchów.

5 kwietnia Gromada Zuchowa „Słoneczne Plemię" zorganizowała tradycyjne topienie Marzanny. Każda grupa składająca się z sześciu zuchów utopiła swoją, własnoręcznie przygotowaną Marzannę. Wszyscy mieli dużo radości i zabawy.

Smoleńsk - pamiętamy!

10 kwietnia 2022 roku, pod Kamieniem Pamięci w Albrin Park, Winnipeg w Manitobie, członkowie i sympatycy Klubu Gazety Polskiej oddali hołd 96 ofiarom wydarzenia pod Smoleńskiem.

Parafia Ducha Świętego

WSPARCIE DLA UKRAINY
Oblackie Centrum Misyjne Wniebowzięcia nadal kontynuuje zbiórkę na rzecz dzieci i rodzin dotkniętych wojną na Ukrainie. Do tej pory zebrane zostało ponad 9 000 CAD. Pragnących złożyć ofiarę, prosimy o kontakt z biurem parafialnym (204)582-4157.

UROCZYSTY BANKIET JUBILEUSZOWY
Proboszcz parafii O. Tomasz Kościński, w tym roku obchodzi 25-lecie święceń kapłańskich. Z tej okazji organizowany jest bankiet, który odbędzie się 29 maja. Jednocześnie celebrować będziemy 10 lecie święceń kapłańskich O. Wojtka Sangel, wikarego w tejże parafii. Bilety w cenie $40, dla dzieci do 5 lat za darmo, od 5-16 lat $20, są już w sprzedaży! Prosimy o kontakt z biurem parafialnym (204)582-4157. Uroczystości rozpocznie Koncelebrowana Msza Święta o godz. 15:00. W programie przewidziany jest pyszny obiad, występy, prelekcje oraz inne niespodzianki!! WSZYSTKICH GORĄCO ZAPRASZAMY!

LANY PONIEDZIAŁEK
Tradycja Śmigusa Dyngusa Jest chyba większości znana, a z pewnością pamiętają o niej księża i parafianie z kościoła Ducha Świętego. Co roku po mszach świętych na parkingu odbywa się polewanie wodą. Pomimo iż w tym roku aura bardziej przypominała okres Świąt Bożonarodzeniowych niż Wielkanocnych, jednak nie powstrzymało to najwytrwalszych amantów śmigusowego szaleństwa.

DEKORACJE WIELKANOCNE
Przez cały rok liturgiczny w kościele Ducha Świętego w Winnipegu pojawiają się wyjątkowe dekoracje skrupulatnie planowane i wykonywane od wielu już lat przez Bernadette Gabriel.
W okresie Wielkiego Postu kościół jest dekorowany nieco skromniej, natomiast już z początkiem Wielkiego Tygodnia we wnętrzu świątyni zaczynają zachodzić zmiany. Tegoroczna dekoracja przepełniona jest żywymi kwiatami ofiarowanymi przez organizacje polonijne oraz parafian. Kompozycja kwiatowa, którą stworzyła w tym roku Bernadette Gabriel przywodzi jednak na myśl radość ze Zmartwychwstania Pańskiego, z odradzającego się życia. Dekoracja obfituje w wiele elementów o symbolicznym przesłaniu. Pośród nich nie zabrakło studni, symbolizującej wodę życia.

KPK - Pomoc dla Ukrainy

Jedna ze zbiórek odbywała się w kościele pw. Św. Andrzeja Boboli, celem była pomoc Ukraińcom będącym pod opieką Zakonu Kapucynów na terenie Ukrainy. Z przyjemnością informujemy, że dzięki ofiarności darczyńców zebrane zostało 6.983,10 CAD. Kwota została przekazana na konto Zakonu Kapucynów.

Kolejnym wydarzeniem była akcja "Kup pierogi - pomóż Ukrainie" jej celem była pomoc ukraińskim uchodźcom przebywającym w Krakowie pod opieką Akademii Ignatianum. Całkowita kwota zebrana ze sprzedaży wyniosła 2.058 CAD i została już przekazana na konto Akademii.
Wszystkim, którzy włączyli się w lepienie pierogów, z całego serca dziękujemy. Wyrazy podziękowania kierujemy również do sponsorów tego przedsięwzięcia: prezesa Sokoła St. Boniface Jana Bragina, prezesa Sokoła Winnipeg Karola Mazura i byłego prezesa Mariana Jaworskiego oraz właściciela firmy POL Construction Józefa Gubały.

NADCHODZACE WYDARZENIA

Dzień Dziecka

Zapraszamy naszych najmniejszych (i nie tylko!) do świętowania Dnia Dziecka - 28 Maja na parkingu przy parafii Św. Andrzeja Boboli od godziny 12:30 do 2:30.

W sprawie biletów prosimy o kontakt pod numerem 431-336-9187

Cooks Creek Heritage Museum

Zapraszamy na coroczny "Barn Dance & Pig Roast" dnia 3 Czerwca 2022 roku.
W trakcie trwania imprezy przygrywać będzie lokalna kapela z Winnipegu - Czerwona Rzeka.
Zachęcamy do zakupu biletów online na www.cchm.ca albo osobiście w budynku muzeum.
Więcej informacji znajdziecie na plakacie lub kontaktując się telefonicznie 204-444-4448 lub przez email: info@cchm.ca

Wydawcą przeglądu Wiadomości Polonijnych jest
Kongres Polonii Kanadyjskiej
Okręg Manitoba

Kontakt:

Kongres Polonii Kanadyjskiej Okręg Manitoba
Canadian-Polish Congress Manitoba Branch

Adres do korespondencji:
523 Doucet St, Winnipeg, MB R2J 0M6
Telefon: 204 558-2272
Email: kongres@kpkmanitoba.ca
Media: pressoffice@kpkmanitoba.ca
Sprawy imigracyjne: immigration@kpkmanitoba.ca
lub immigration2@kpkmanitoba.ca